

# Kā šķirot tekstila izstrādājumus Rīgā?

Instrukcija tekstilmateriālu nodošanai publiskajos šķirošanas punktos



## Drīkst



Tīri, sausi un turpmākai lietošanai derīgi tekstila izstrādājumi bez bojājumiem, kas ievietoti cieši aizsietā maisā

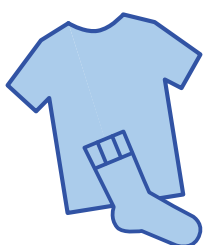

Visa veida pieaugušo un bērnu apģērbs (t.sk. apakšveļa un zeķes)

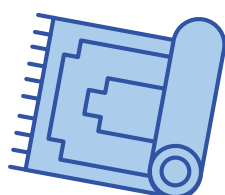

Paklāji (izmērs nepārsniedz 1,5 x 2m)

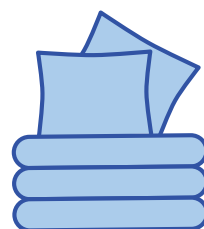

Gultas veļa, spilveni un segas

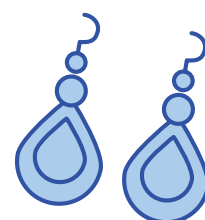

Bižutērija

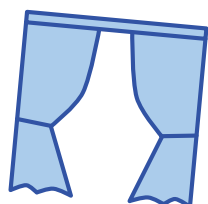

Mājas tekstils (dvieli, aizkari, galdauti u.c.)

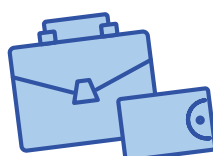

Aksesuāri (jostas, somas u.c.)

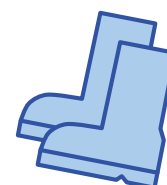

Vēl nēsājams apavu pāris (t.sk. gumijas, ziemas sporta apavi)

## Nedrīkst



Netīri, mitri, nonēsāti, izdiluši, sapelējuši vai ar specifisku smaku piesūkušies otrreizējai lietošanai nederīgi tekstila izstrādājumi



Lupatas, auduma atgriezumi un sadriskāts audums

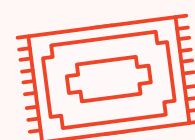

Paklāji (lielāki par 1,5 x 2m)



Bērnu rotaļlietas



Notraipīts apģērbs un mājas tekstils (ar pārtikas, sadzīves ķīmijas, eļļas, naftas produktu u.c. paliekām)



Apavi, kas nav pāris vai ir bojāti



Matračī